

# NOVITÀ!



Diagnosi funzionale  
Veloce ed oggettiva per

- **Malattie croniche**
- **Focolai infiammatori**
  - **Allergie**
  - **Intossicazioni**
  - **Prevenzione**
  - **Monitoraggio**

## VEGACHECK<sup>®</sup>

... analizza il paziente da cima a fondo!

# SVILUPPO DEL METODO VEGACHECK®

I risultati di laboratorio sono negativi! Ciò nonostante il paziente continua a lamentare disturbi. Sempre più spesso si incontrano queste situazioni negli ambulatori: aumentano i pazienti con sintomatologia ben specifica, ma per i quali non si riesce a formulare una diagnosi clinico-morfologica. Non c'è dubbio che questi cosiddetti **"disturbi funzionali"** siano sintomi dei nostri tempi. Possono essere causati, per esempio, da: alimentazione errata, tossine ambientali, geopatie, elettrosmog, funghi, parassiti, metalli pesanti oppure stress. Ne conseguono: disturbi funzionali, immunodepressione, carenza energetica, allergie, disturbi del sonno e altri sintomi mutevoli.

Da tempo la VEGA elettromedicali ha posto la propria attenzione su questa crescente manifestazione di disturbi funzionali. Già 20 anni fa, grazie allo sviluppo di un elettrografo segmentario, in grado di registrare i disturbi funzionali del corpo, ha avuto inizio l'individuazione di tali disturbi. La relativa ricerca di base scientifica è stata eseguita dall'Istituto di Medicina Sociale e del Lavoro dell'Università di Heidelberg e della Clinica Specialistica Pneumologica del

Comitato Regionale della salute pubblica di Württemberg/Hohenzollern.

Ulteriori studi clinici e procedure applicative come pure le innovazioni tecnologiche d'avanguardia hanno reso possibile il suo sviluppo nel 1984 ed un ulteriore passo avanti, nel 1988, portò alla realizzazione dell'elettrografo segmentario computerizzato.

Nel 1991 VEGA introdusse sul mercato un apparecchio, con il nome abbreviato di "VEGA D-F-M", per la diagnosi veloce di Medicina Funzionale, che ha costituito il ponte tra la medicina ufficiale e la medicina non convenzionale: il metodo è stato impiegato con successo nella clinica così come nel campo sportivo ad alti livelli (per esempio nella federazione tedesca calcio).

Per dieci anni la VEGA ha approfondito le proprie ricerche ed i propri sviluppi con il "VEGA D-F-M". Ora presenta sul mercato un nuovo apparecchio diagnostico con incredibili prestazioni: il VEGACHECK.



1979

Segmentoelettrografo 701



1991

Vega DFM



2001

Vegacheck



# DIAGNOSI COMPLETA CON VEGACHECK®

VEGA annuncia, con il VEGACHECK, una nuova epoca nella diagnostica poiché dotato di caratteristiche e qualità rese possibili grazie all'esperienza, alla ricerca ed agli studi scientifici protrattisi per decenni.

Il VEGACHECK esamina il paziente nel vero senso della parola "da capo a piedi". L'apparecchio fornisce al medico le indicazioni riguardanti il generale stato di salute del paziente. Laddove esistono disturbi funzionali elabora un dettagliato referto corredato da grafici. Il VEGACHECK dà indicazioni per la diagnosi e dà anche indicazioni terapeutiche.

Il VEGACHECK è il risultato di moderne ricerche mediche che aprono nuove vie diagnostiche. Il VEGACHECK offre al medico un notevole ausilio per formulare una diagnosi fornendo indicazioni dettagliate su disturbi che spesso non sono riscontrabili con le classiche indagini come radiografie, ultrasuoni, tomografie computerizzate o ricerche di laboratorio. Con il VEGACHECK si possono individuare focolai di infiammazione, malattie latenti oppure croniche ed allergie/intolleranze. Ma l'aspetto più interessante del VEGACHECK riguarda l'indicazione dell'organo sofferente a monte della catena causale dal quale iniziare la terapia. Altra peculiarità del VEGACHECK è la possibilità di attuare la PREVENZIONE. Infatti il metodo permette di diagnosticare le patologie ancora in FASE PRECLINICA dando così la possibilità al medico di approfondire la diagnosi con altre metodiche o di intraprendere una terapia mirata che CONTRASTI il processo patologico in corso.

## Diagnosi veloci ed oggettive per:

- Psico-neuro immunologia
- sistema vegetativo
- disturbi acuti
- disturbi cronici
- tendenze allergiche
- disturbi organici
- focolai infiammatori
- campi di disturbo
- intossicazioni
- situazioni di stress
- infezioni virali, batteriche, micotiche e parassitarie
- disturbi ambientali
- geopatite e campi elettromagnetici
- sistema immunitario

Disegno funzionale combinato alla modernissima tecnica medica



Le misurazioni sono ben visibili sul display e possono essere seguite continuamente



Diagnosi completa, veloce, non invasiva con minimo dispendio di tempo



VEGACHECK



# APPLICAZIONE

Il VEGACHECK richiede soltanto sei elettrodi da applicare rispettivamente ai piedi, alle mani ed alla testa. Tramite questi elettrodi vengono trasmesse speciali correnti d'impulso a 13 hertz. Il VEGACHECK misura i parametri elettrici dei singoli segmenti organici.

La misurazione avviene attraverso sette aree di misurazione correlate a determinati organi. Le misurazioni di ogni singola area permettono affermazioni a proposito dello stato energetico, della funzione di organi, di gruppi di organi e della loro reciproca influenza.

Un organismo vivente è soggetto a numerose regolazioni - si pensi solo a ritmi quotidiani e mensili. È meno noto invece il fatto che il nostro corpo possiede anche particolari ritmi brevi (nell'ordine di minuti e secondi), strettamente collegati ai processi metabolici. Il VEGACHECK misura proprio questi ritmi biologici: lo strumento misura i parametri elettrici dei diversi segmenti organici e il loro comportamento di regolazione. Qualsiasi deviazione dalla norma denuncia un determinato disturbo.

**Grazie all'enorme casistica, alle ricerche ed agli studi clinici durati decenni il VEGACHECK può classificare queste deviazioni e dare le indicazioni diagnostiche dettagliate.**



La misurazione con il VEGACHECK può essere delegata e dura solo pochi minuti



Presentazione delle curve di misurazione sul display

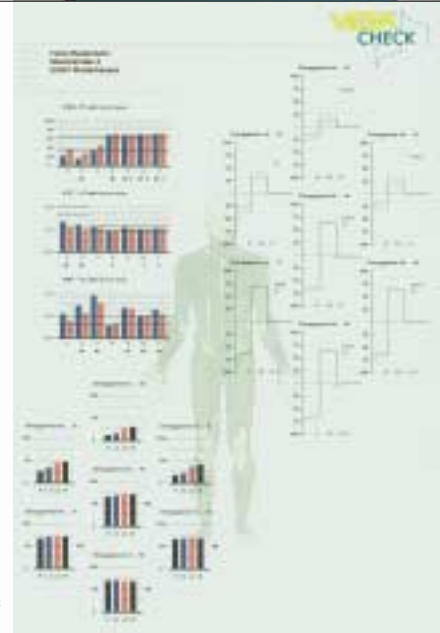

Stampa delle misurazioni nelle sette aree (segmenti)

## Le sette aree sono così strutturate:

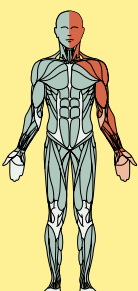

### Area 1

Parte sinistra della testa e del viso con orecchio, occhio, naso, tonsille e vertebre cervicali.

#### Organi base:

seni nasali e paranasali, mascella superiore e inferiore.

Si valuta anche lo stato delle arterie e cioè l'irrorazione e la circolazione sanguigna.



### Area 2

Testa con occhi, orecchie, naso e sistema nervoso centrale.

#### Organi base:

seni nasali e paranasali, mascella superiore, centri di comando ormonale.



### Area 3

Parte destra della testa e del viso con orecchio, occhio, naso, tonsille e vertebre cervicali.

#### Organi base

seni nasali e paranasali, mascella superiore e inferiore.

Si valuta anche lo stato delle vene e l'irrorazione venosa.

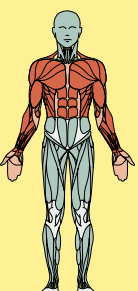

# ANALISI

## Proposte terapeutiche

Per le proposte terapeutiche il VEGACHECK si basa su metodiche collaudate e non convenzionali. Per esempio:

- terapie di drenaggio linfatico
- disturbo da cicatrici
- risanamento di focolai
- risanamento intestinale
- terapia delle surrenali
- terapia ormonale con SI CARD
- terapia SIT (di informazione)
- terapia antimicotica e antiparassitaria
- terapia con colori e toni fondamentali
- fiori di Bach
- terapia con campi magnetici

## Area diagnostica

Deviazioni significative sono tipiche di determinati disturbi. Pertanto il VEGACHECK diagnostica malattie acute, infiammatorie, degenerative oppure allergiche individuando il solo organo oppure le aree in questione, riconoscendo i campi di disturbo e rappresentandoli graficamente.

## Fattori di valutazione

I fattori di valutazione sono importanti al fine dell'interpretazione, essi visualizzano le reazioni del corpo durante la misurazione e rendono possibile un giudizio su: capacità di regolazione, condizione energetica, reazione tissutale e disturbi cronici. La valutazione delle curve consente deduzioni precise sulla capacità di regolazione dell'organismo e sulla localizzazione di focolai infiammatori.

## Fattore di vitalità

Anche il VEGACHECK collabora: dalle indicazioni diagnostiche dedotte dalle misurazioni, il VEGACHECK determina sinteticamente, oltre alla situazione di stress del paziente, anche il suo "fattore di vitalità", questo permette al medico di avere un quadro rapido e attendibile riguardante lo stato di salute e le riserve energetiche del paziente. Durante la terapia il medico può controllare e documentare, con il fattore di vitalità, il miglioramento dello stato generale.

Determinazione dei campi di disturbo per ogni area diagnostica

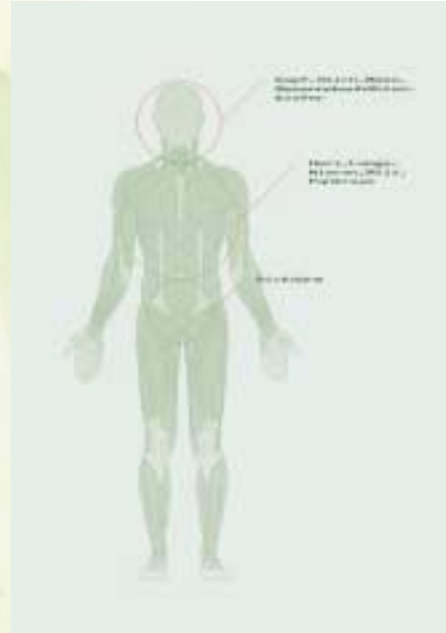

Possono essere espresse proposte terapeutiche



Il fattore di vitalità permette di avere un veloce profilo sullo stato di salute del paziente

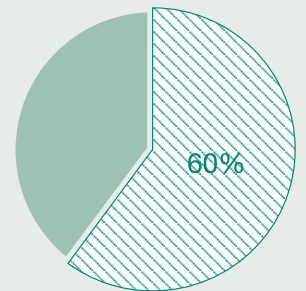

### Area 4

Torace con alto addome (riferito allo stomaco e all'intestino tenue) e tiroide.

**Organi base:** polmoni, cuore, mammelle, stomaco.

Si valuta anche lo stato di capelli, pelle, intestino crasso e metereopatia.

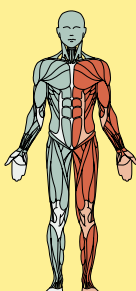

### Area 5

parte sinistra inferiore del corpo: stomaco, cuore, polmone sinistro, rene sinistro, anca sinistra e duodeno.

**Organi base:** milza, pancreas, colon discendente, rene sinistro.

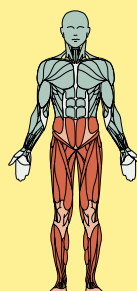

### Area 6

Basso addome con vertebre lombari, tratto urogenitale, retto e articolazioni.

**Organi base:** organi del bacino, spina dorsale, articolazioni, gonadi.



### Area 7

Parte destra inferiore del corpo: appendice, colon ascendente, fegato, cistifellea, rene destro, polmone destro, anca destra e ileo.

**Organi base:** fegato, cistifellea, appendice, rene destro.

# L'APPARECCHIO VEGA CHECK®

Oltre all'elevata tecnologia dell'apparecchio ed alle possibilità di applicazione il VEGACHECK è, grazie alla sua linea moderna, anche una conquista dal punto di vista del design. Per il suo semplice modo d'uso e per la facile automatizzazione si adatta a qualsiasi ambulatorio.

Inoltre, grazie al menù visualizzato su un display a cristalli liquidi, l'uso del VEGACHECK è talmente semplice che può essere delegato al personale dell'ambulatorio. Le misurazioni sono effettuate automaticamente in pochi minuti. Questo fa sì che al medico resti più tempo per la visita al paziente in quanto vengono forniti, attraverso il supporto del VEGACHECK, dettagli e indicazioni molto precise per la diagnosi. Il referto può essere stampato a colori.

## Dati tecnici

Funzionamento in rete  
Allacciamento alla rete: 115/230 V  
±/-10%, 50/60 Hz  
Assorbimento: max 10 VA  
Misure: 320 x 240 x 200 mm  
(larghezza x altezza x profondità)  
Peso: ca. 3 kg

Con riserva di cambiamenti tecnici.

## VEGACHECK

- applicazione semplice degli elettrodi
- misurazione automatica in pochi minuti
- uso delegabile dell'apparecchio
- risparmio di tempo grazie all'interpretazione automatica
- registrazione dei dati di misurazione con stampa a colori
- tastiera PC per un semplice e confortevole uso
- software PC-DOC per l'archivio dei dati su PC (optional)

Da anni la ditta VEGA applica un sistema di certificazione di qualità necessario per gli strumenti medicali e garantisce pertanto uno standard costante di elevatissima qualità e sicurezza. La produzione secondo le norme 93/42/CEE viene certificata sul VEGACHECK con il marchio CE.

Il rispetto ambientale ha un importante ruolo per la VEGA. Infatti, ad esempio, la casa madre in Germania provvede con una propria centrale idroelettrica per la produzione dell'energia elettrica necessaria per il proprio fabbisogno. VEGA è certificata a norme DIN EN ISO 14001. Questo certificato ambientale attesta che l'impresa interagisce con la natura con coscienza e responsabilità.



Certificato  
per  
L'Assicurazione Qualità

# INTEGRAZIONE AMBULATORIALE

**Secondo un recente sondaggio (ISTAT 2001) oltre 9 milioni di pazienti preferiscono trattamenti non convenzionali.**

Il metodo VEGACHECK è utile per la diagnosi introduttiva generale e si adatta brillantemente al controllo del decorso terapeutico.

Può essere integrato benissimo con gli altri metodi diagnostici, anche per la medicina di base. Il VEGACHECK è l'ideale e semplice ponte fra la medicina convenzionale e non poiché permette di sfruttare i vantaggi della medicina nella sua completa accezione per offrire ai pazienti terapie mirate e focalizzate sull'individuo nel suo insieme. Inoltre il metodo VEGACHECK rappresenta un importante contributo alla diagnosi VEGA ed una precursore ideale per il VEGATEST.

- È uno strumento non invasivo utilizzabile in modo illimitato sull'organismo.
- È ideale per la prevenzione, la diagnosi preclinica e clinica nonché per il monitoraggio del paziente in fase di pre e post intervento.

## Infoline per l'interpretazione

In linea con lo spirito della VEGA, è disponibile in tutto il mondo una infoline che, in caso di dubbi, aiuta a interpretare i referti delle misurazioni.

## Archivio dati pazienti con il software PC-DOC

La VEGA offre, come integrazione al VEGACHECK, anche un software PC. Si possono quindi trasferire in modo semplice tutti i dati di misurazione e le proposte terapeutiche nella banca dati dei pazienti. Ciò permette un confronto dei dati nel tempo. Il software è collegabile anche al VEGATEST così da definire meglio i risultati ottenuti.



Diagnosi introduttiva generale e controllo del decorso terapeutico con VEGACHECK

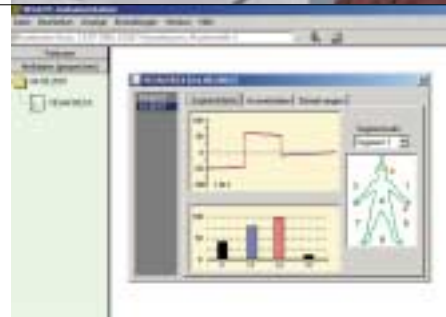

Archivio elettronico dei dati dei pazienti con il software PC DOC



Il concetto diagnostico: diagnosi generale con VEGACHECK; diagnosi specifica con VEGATEST



Siamo a vostra disposizione, interpellateci!



# VEGA - UN PARTNER FORTE

Ovunque nel mondo si trovano prodotti medicali VEGA perché la VEGA, con più di 1200 collaboratori, rappresenta una parte del grande gruppo Grieshaber, presente in tutto il mondo.

Gli ingegneri della VEGA elaborano, in cooperazione con medici, gli apparecchi per la diagnosi e la terapia per la salute dei vostri pazienti. Affinché questi apparecchi e metodi divengano sempre più efficienti e più facili nella loro applicazione, noi siamo in stretto contatto con innumerevoli utilizzatori che ci comunicano le loro esperienze, le loro conoscenze e i loro studi. Sono loro a costituire il fulcro del costante sviluppo dei nostri apparecchi.

La VEGA dispone, inoltre, di una rete di informatori a disposizione, per ogni quesito o per eventuali problemi, in tutto il mondo.

**Volete vedere di persona come la VEGA produce le sue apparecchiature? Allora non dovete fare altro che venirci a visitare nella bella Schiltach, in mezzo alla Foresta Nera. Con piacere vi mostreremo gli impianti produttivi e la Clinica della Salute.**

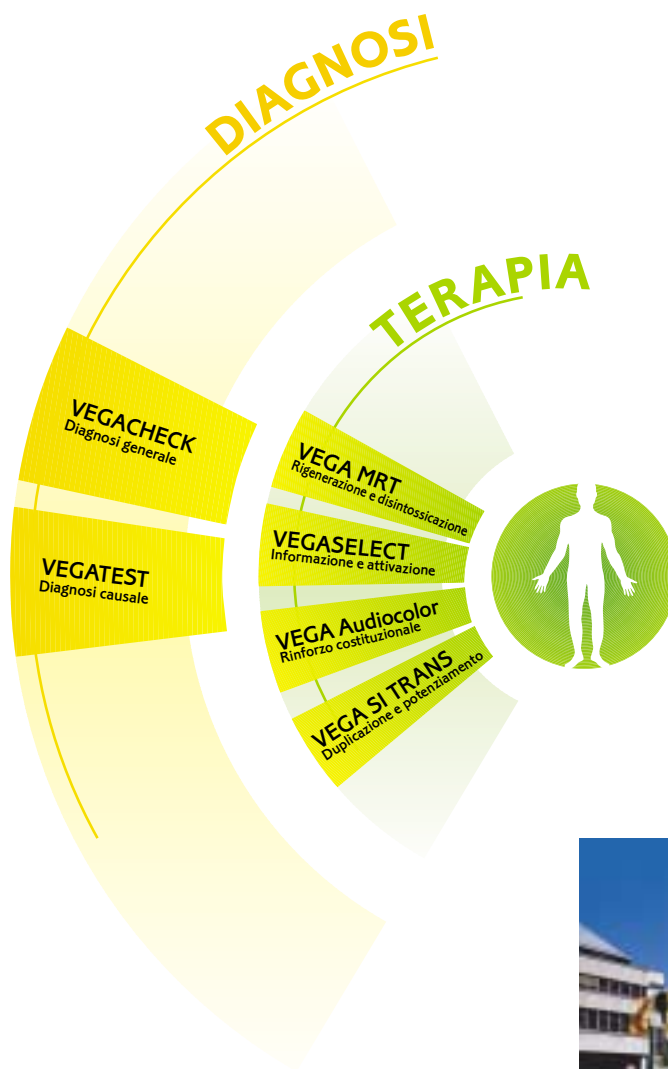

**Per informazioni su altri apparecchi VEGA e per i corsi di formazione: NAMED 039.698501**

Via Lega Lombarda, 33  
20050 Lesmo (MI)  
Tel. 039.698501  
Fax 039.6985030  
E-mail: [info@named-srl.it](mailto:info@named-srl.it)

**VEGA®**  
APPARECCHIATURE MEDICHE

VEGA Grieshaber KG  
Geschäftsbereich Medizin  
Am Hohenstein 111  
D-77761 Schiltach  
Tel. 0 78 36 - 50 219  
Fax 0 78 36 - 50 206  
[info@vegamed.com](mailto:info@vegamed.com)  
[www.vegamed.com](http://www.vegamed.com)